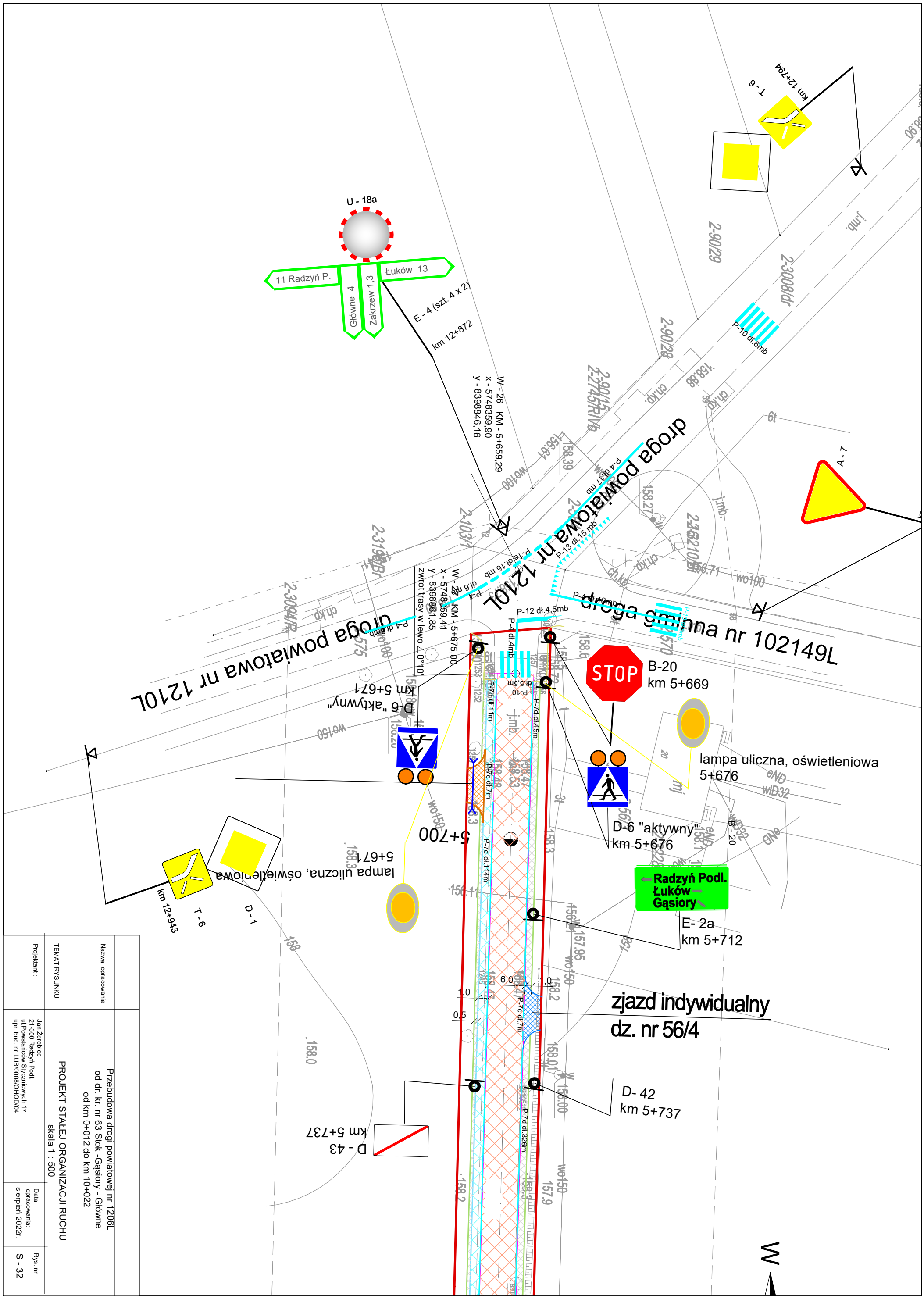

Nazwa opracowania	Przebudowa drogi powiatowej nr 1206L od dr. kr. nr 63 Stok -Gąsiory - Główne od km 0+012 do km 10+022
TEMAT RYSUNKU	PROJEKT STAŁEJ ORGANIZACJI RUCHU skala 1 : 500
Projektant :	Jan Zerebiec 21-300 Radzyń Podl. ul.Powstańców Styczniowych 17 upr. bud. nr LUB/0008/OHOD/04
Data opracowania:	sierpień 2022r.
Rys. nr	S - 32